本季焦點

成就

JCDISI榮獲 2020年香港規劃師學會大獎銀獎

JCDISI很榮幸分別藉「過渡性社會房屋行動項目：馬灣舊村」及『以「雙智慧」對應「雙老化」』兩個項目，在2020年的香港規劃師學會大獎獲得銀獎得優異獎，以表彰我們在城市規劃中的貢獻！兩個項目均突顯JCDISI通過跨學科合作和智慧方案，就更善用土地資源和雙老化議題上，探索創新解決方案的努力。

了解更多

焦點

年齡友善的社區廚房 | 設計建議獲採納與報導

餐飲業是工傷最多、同時亦是很多長者就業的行業之一；我們如何為人口老化的社會建立更安全、有歸屬感的工作及進餐環境？JCDISI 於2019年開展「年齡友善的社區廚房」社創行動項目，提出多項「長者友善」的方案，部分更在2020年底獲東華三院「陳婉珍第三齡義工中心暨膳深軒」採用，並吸引明報、星島日報、經濟日報、HK01等多個媒體採訪報導！想了解更多有關設計的詳情？

立即去片

活動

跨代共融遊樂空間 | 駿發花園設計比賽頒獎禮

比賽的得獎結果已於2020年11月14日的頒獎禮上公佈。7個獲獎設計充分展示了如何以跨學科方式提升重塑公共空間，達至跨代共融，提高社區凝聚力和促進居家安老的成果。

透過由下而上的公眾參與模式，專業及大學參賽隊伍構思出結合空間設計、復康治療、遊樂設計、跨代友善設施、雲端科技、數據分析等相關專業的創新設計，突破單一的遊樂場模式。

重溫得獎設計

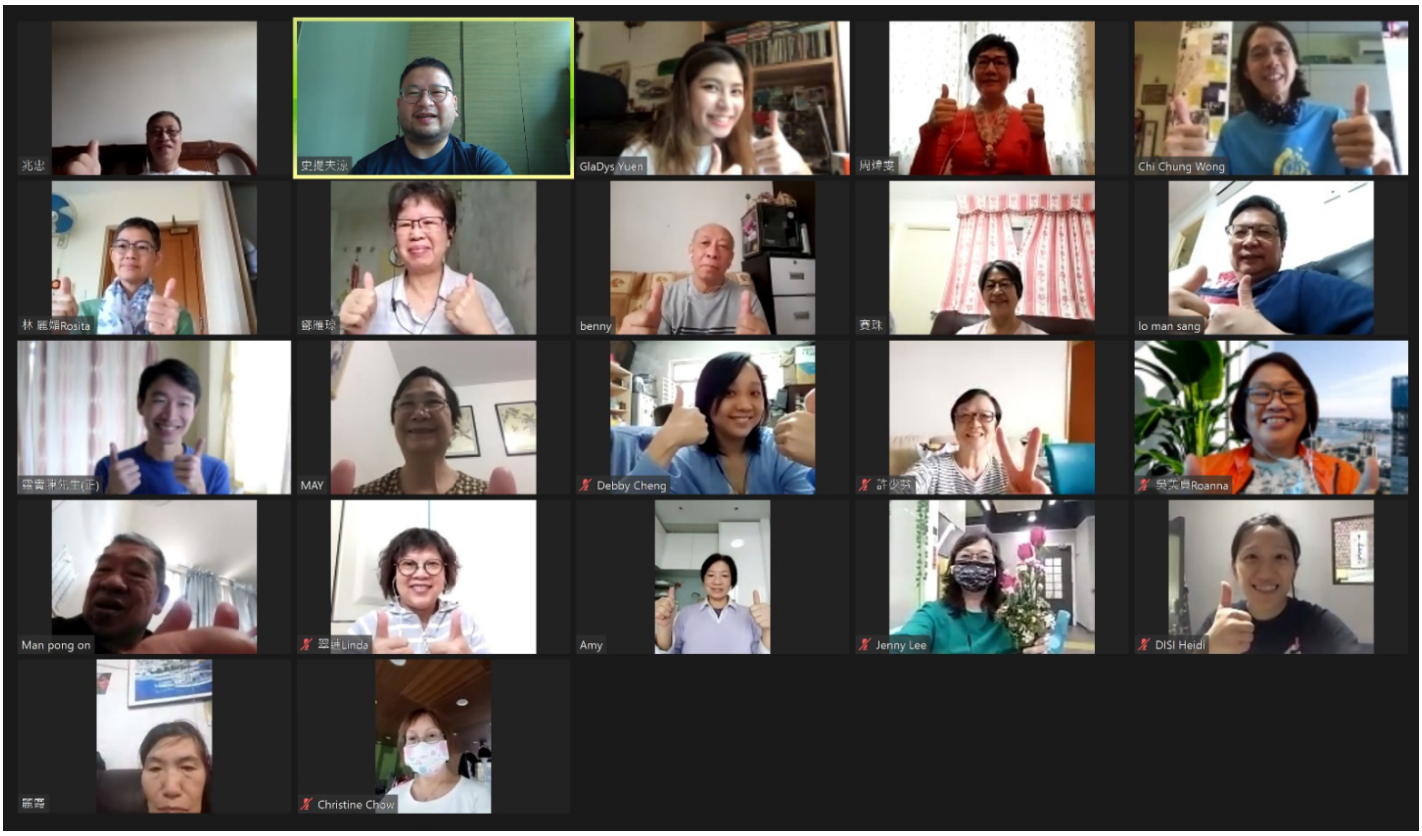

行動項目

長者中心再想像 | 長者DJ訓練班推出

靈實長者地區服務推出會員主持的音樂節目《聲聲相識星期二》後，不少會員躍躍欲試，希望加入DJ行列！設計團隊特邀請了香港商業電台DJ，黃志淙先生及馬騮摵小姐為一眾長者舉辦《我要做DJ》訓練班。四節課堂裡，長者DJ學習到不同節目類型的特色，透過練習基本功，嘗試將自己的故事製作成電台環節。他們亦根據導師意見修改作品，整體表現有聲有色！兩位導師更送上由歌手陳奕迅親自錄製的開場，為長者DJ們打氣！

活動

銀齡社創 | 第八季社創研討會

第八季社創研討會於2020年11月28日成功舉行。我們很榮幸邀請到三位對議題深有心得的主講嘉賓，分享其識見與親身體會，包括：

- **謝家駒博士** | Impact Partners HK 仁人行動聯合創辦人、施瓦布社會企業家基金會「2020年度社會創新前瞻思想家」
- **容蔡美碧女士** | 資深商業及社企創業家、 Golden Age Foundation 黃金時代基金會創辦人及主席、社企民間高峰會主席
- **張艾渟女士** | 社企創業家、 老正工作室 OHH Dear Communications創辦人及CEO

7個50+社創團隊亦分享其社企意念，爭取起動基金。評審團成員包括：

- **朱志賢先生** | 香港理工大學企業發展院助理院長
- **列浩然先生** | 香港賽馬會慈善事務高級經理 (長者及家庭)
- **馬錦華先生，MH，JP** | 社創基金專責小組增補委員
- **蘇梅玲女士** | 擇善基金會行政總監
- **胡達明先生** | 華懋集團數碼轉型總監

是次研討會吸引過千位觀眾在線收看，相關錄影已現上載，歡迎重溫！

重溫影片

活動

劏房戶兒童的身心健康 | 第九季社創研討會

第九季社創研討會於2021年1月23日成功舉行，吸引超過200名參加者在線收看，並集結跨界別專家講者作多角度分享，包括：

主題演講、理大與非政府組織應用研究分享

- **石丹理教授** | 香港理工大學應用社會科學系講座教授、暫任副校長（研究及創新）及 協理副校長（本科生課程）
- **黃文生博士** | 香港理工大學生物醫學工程學系副教授
- **何仲豪先生** | 救世軍油麻地青少年綜合服務高級主任
- **蔡啟業博士** | 香港理工大學眼科視光學院視光師及副研究員
- **黃小慧女士** | 明愛社區發展服務高級督導主任

討論環節：大眾該如何善用現有社會資源來幫助兒童及劏房戶社群？

- **林之鴻女士** | 社企民間高峰會籌備委員會代表
- **徐佩恩女士** | 香港社區組織協會社區組織幹事
- **祁宜臻博士** | 香港高等教育科技學院 設計學系副教授

相關錄影將會上載到項目網站，敬請留意！

了解更多

精選預告

行動項目

跨代共融遊樂空間 | 九龍公園健身徑

JCDISI現正與行動項目夥伴Architecture Commons就如何把九龍公園健身徑改良為跨代共融遊樂空間，進行概念驗證研究。設計團隊亦邀得康樂及文化事務署及建築署作為行動項目策略夥伴，期望透過跨界別的參與式設計過程，為九龍公園健身徑未來的設計提供參考，為香港發展更多跨代共融遊樂空間帶來示範。相關海報已張貼於九龍公園及JCDISI 面書專頁，把握機會提出意見！

立即查看

關於我們　我們的服務　活動及消息　預約服務

行動項目

銀齡社創 | 3隊50+創業家開業！

經過評審的仔細考量，3個項目脫穎而出，獲得五萬元行動項目起動基金，進行為期六個月的社會創業項目試驗與實踐！包括：

- **摩動紓痛**：結合推拿手法及運動的全新方法，先從根源處理痛症；並配合相關的運動鍛鍊，達至長遠紓痛。
- DanzUp：著重節奏的年輕長者防跌跳舞班，加強長者脊柱、關節和腿部訓練，改善身體平衡，讓其在娛悅節奏中同步健壯身心。
- **足不出戶悠學團**：為無法外出的照顧者，提供各樣「一對一」的興趣班，讓照顧者與家人安在家中，也能享受學習的樂趣。

3隊50+創業家已經踏上創業之路！其中，足不出戶悠學團的網頁現已面世，並推出多個體驗項目！歡迎了解其服務詳情！

服務詳情

精選項目

好薈社 | 成為我們的創變者！

好薈社計劃自2015年籌辦以來，已有1,677人參加其社會創新培訓課程，並產生了445個創新點子！當中82個社會創新項目，成功獲得基金資助開展項目。如果你有志創造社會影響，於2021年2月10日或之前報名，成為下一個創變者！

立即報名

活動

社會創新區域論壇 2020 | 網上展覽持續開展中！

繼主論壇後，SIRF 2020網上展覽亦已於2020年底開幕，展示了包括JCDISI在內的15個組織的社會創新項目，進一步展示目前各界應對「雙老化」問題的進度與成果，包括輔助科技、年齡友善共創項目等等。

立即觀展

點滴回顧

活動

社會創新區域論壇 2020 | 系列活動重溫

SIRF 2020研討活動於2020年10至12月期間圓滿舉行，吸引來自16個國家/城市，超過2,300人次參與，與28位講者及主持共同探討，如何透過社會創新應對「雙老化」挑戰。立即瀏覽SIRF網站觀看重播影片或文字回顧，重溫精彩節目！

重溫SIRF

活動

跨界別合作應對雙老化　測量行業的角色、挑戰和機遇

JCDISI總監凌嘉勤先生受香港測量師學會邀請，於1月25 日的研討會中，分享更新現有建築物以支援長者居家安老的挑戰和機遇，以及如何通過創新方案和制度變革應對雙老化。參加者在亦討論了市區重建及樓宇復修項目所遇到的技困難，以及測量師能如何參與應對雙老化挑戰。

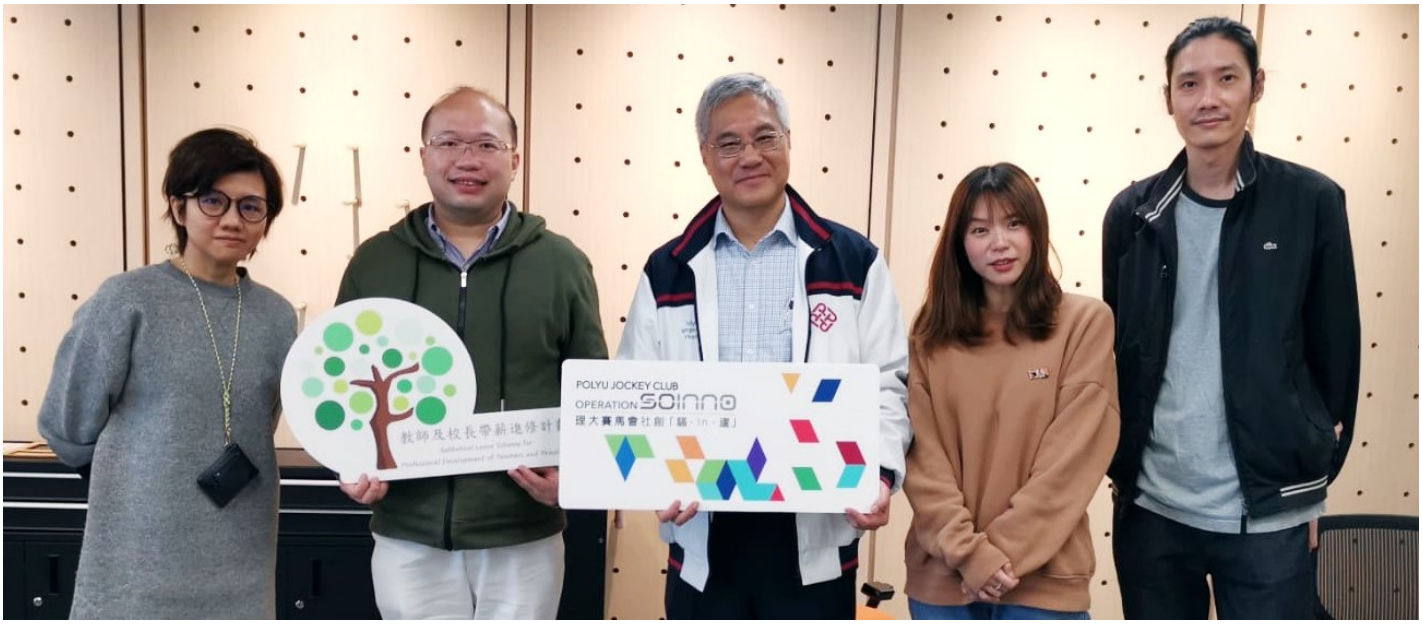

活動

推動不一樣的教師專業發展

早前我們與協作夥伴，順德聯誼總會翁祐中學阮啟倫助理校長一起探索中學教育的可能性，以設計思維為中小學教師提供不一樣的教師專業發展工作坊，持續提升教師專業能力。

了解更多

活動

二十一世紀的創新教育

啟迪創新習作與參與學校合作，推動二十一世紀的創新教育。以跨學科協作為起點，讓學生從以人為本的角度構想社會創新解決方案，並將「設計思維」轉化成為一種生活技能。

立即了解

友好推介

Impact Incubator 現正接受申請

香港社會服務聯會主辦的Impact Incubator 現正接受不同類型及發展階段的創新項目之申請，以解決香港的貧窮和社會孤立問題為宗旨，推動持續性的社會效益。接受申請的階段為成熟原型、創業、成長及擴大規模，項目的資助金額將根據其類型及發展階段而有不同。截止日期為2021年3月31日。

了解更多