



聲線護理及發聲技巧 小組訓練課程

你是否經常感到聲線疲倦？

(課程編號: **VOICEGP-202601**)

你是否經常聲沙？說話不夠氣？

你想聲線更穩定、更響亮？

簡介

本課程旨在預防、評估、治療聲線問題，內容包括：

- 呼吸發聲協調練習
- 發聲技巧訓練
- 改善發聲技巧
- 防治聲線問題

對象

已診斷有聲線障礙、懷疑有聲線問題、
或有興趣學習有效發聲技巧之成人

地點

香港理工大學 言語治療所

課程導師

本所實務助理教授 黎敬樂先生

課程形式

共4節小組面授課程(每節約60分鐘)，
每組二至四名學員
訓練前先進行**1節個別聲線篩查** (約30分鐘)

課程日期及時間

課程一：28/1、4/2、11/2、25/2
(逢星期三 17:00-18:00)

課程二：29/1、5/2、12/2、26/2
(逢星期四 17:00-18:00)

課程三：31/1、7/2、14/2、28/2
(逢星期六 10:00-11:00)

課程四：31/1、7/2、14/2、28/2
(逢星期六 11:30-12:30)

課程五：20/2、21/2、23/2、24/2
(農曆年間 11:00-12:00)

費用

聲線篩查：\$750

小組課程(共4節)：\$2400

注意事項

如參加者因病或私人理由缺席課堂，治療師
會按參加者情況酌量安排補課。

地址：九龍紅磡香港理工大學
EF701室 言語治療所

電話/ WhatsApp: 3400 3636

電郵: speech@polyu.edu.hk

開放時間：
星期一至六
0900-1245; 1400-1800
星期日及公眾假期 休息

報名流程

- 請致電或WhatsApp香港理工大學言語治療所。本所職員將致電確定評估參加者名額。
- 所有參加者**均需先另約時間參與聲線篩查**，以了解參加者的聲線及用聲狀況
- 所有參加者需先收取聲線篩查費用。課程費用將在確定參加者被取錄參與課程後才繳付。確定取錄後，所繳費用恕不退還或轉讓。

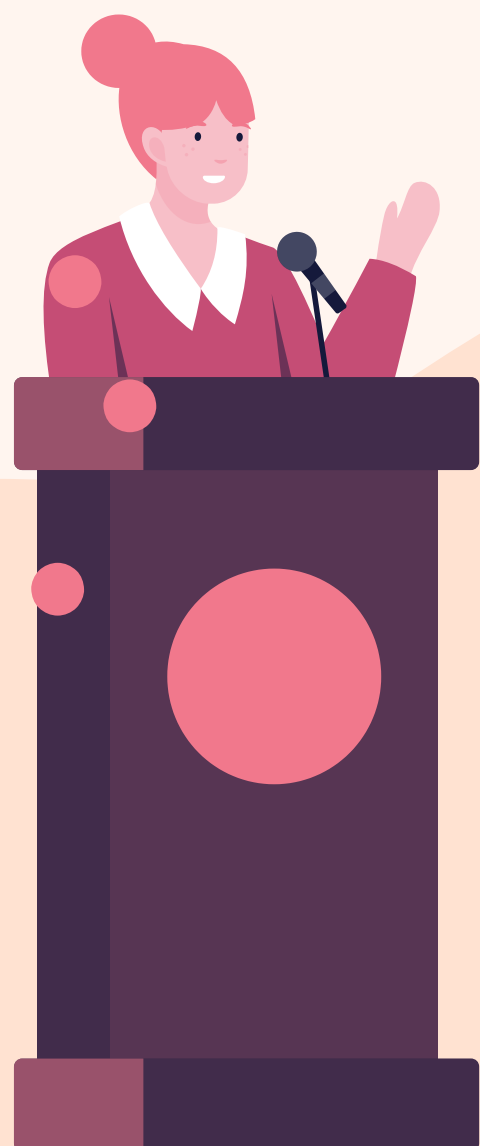

STU No. (本所專用):

言語治療所 聲線訓練課程 報名表

課程名稱	聲線護理及發聲技巧小組訓練課程		課程編號	VOICEGP-202601	
參加者姓名	(中文)		(英文)		
性別	<input type="checkbox"/> 男 <input type="checkbox"/> 女		出生日期	日/ 月/ 年	年齡：
聯絡電話			電郵地址		
通訊地址					

- (1) 參加者曾否接受 醫生 / 言語治療師 的聲線評估？
☐ 有 (報名時請附上診斷報告副本) (日期：_____；診斷結果：_____)
☐ 沒有
- (2) 參加者曾否接受言語治療訓練？
☐ 有 (訓練機構：_____)
☐ 沒有
- (3) 參加者的聲線問題？ (如有興趣學習有效發聲技巧 請填沒有)

- (4) 主要溝通語言：
☐ 廣東話 ☐ 英文 ☐ 普通話 ☐ 其他：_____
- (5) 如何得知本所服務：
☐ 本所網頁 ☐ 本所 FB ☐ 學校 ☐ 醫生轉介 ☐ 朋友 ☐ 其他：_____

請選擇課程：

課程 (請以✓選擇)	日期 (每個課程共 4 節)	時間
<input type="checkbox"/> 課程一	28/1、04/2、11/2、25/2 (逢星期三)	17:00 - 18:00
<input type="checkbox"/> 課程二	29/11、05/2、12/2、26/2 (逢星期四)	17:00 - 18:00
<input type="checkbox"/> 課程三	31/1、07/2、14/2、28/2 (逢星期六)	10:00 - 11:00
<input type="checkbox"/> 課程四	31/1、07/2、14/2、28/2 (逢星期六)	11:30 - 12:30
<input type="checkbox"/> 課程五	20/2、21/2、23/2、24/2 (農曆年間密集課程)	11:00 - 12:00

(a) 報名及收費政策：

- 請於報名時段內，填妥報名表及連同診斷報告副本(如有)，電郵、傳真或 WhatsApp 至香港理工大學言語治療所。
- 本所職員將個別聯絡閣下確定是否取錄。
- 確定取錄後，參加者需按指示在限期內繳費(支票或網上支付)。所繳費用恕不退還或轉讓。
- **本所如未能以面授模式進行訓練，將與閣下聯絡，並協商以可行方式(包括但不限於網上遙距訓練)處理上課安排。**
- 如因惡劣天氣或本所職員通知而取消課堂，本所將安排補課。
- 如參加者因病或私人理由缺席課堂，本所恕不補課或退款，敬請留意。
- 治療進行期間可能會安排錄影及錄音，以作內部教學及跟進治療進度之用。

(b) 使用個人資料作直接促銷：

- 香港理工大學言語治療所(以下簡稱為「言語治療所」)擬不定時使用你的姓名、通訊地址、電話號碼、傳真號碼及電郵地址以通知你有關以下活動/服務/宣傳：言語治療所舉辦/合辦或其他相關機構舉辦的活動或講座；言語治療所或其他相關機構提供的優惠/折扣/推廣活動；及為慈善/公益/教育/社區或其他目的邀請捐贈/貢獻/參與。除非得到你的同意，言語治療所不會使用你的個人資料作直接促銷。如閣下希望言語治療所在直接促銷中使用閣下的個人資料，請你在下列方格內加上剔(✓)號。

☐ 本人同意言語治療所使用我的個人資料發出以上所述推廣資訊。

- 閣下可隨時以書面或電郵方式(speech@polyu.edu.hk) 向言語治療所申明是否願意繼續接收有關資訊。

本人謹聲明以上資料乃由本人自願提供。

簽署

日期

寄：九龍紅磡 香港理工大學 EF701 室
語言科學及技術學系 言語治療所
聲線護理及用聲技巧療程
(課程編號 VOICEGP-202601)

電話/WhatsApp：3400 3636

傳真：2788 1392

電郵：speech@polyu.edu.hk